AMENABAR SEA

# COSTA BALLENA
## - CHIPIONA -

## P06-1C 2D

| | |
|---|---|
| **TOTAL CONSTRUIDA VIVIENDA*:** | 89,50 m² |
| **SUP. CONS. TERRAZA CUBIERTA:** | 25,33 m² |
| **SUP. CONS. TERRAZA DESCUBIERTA:** | 3,90 m² |

*** Con parte proporcional de elementos comunes.**

| **TOTALES** | **Según BOJA** | **Sup. Reales** |
|---|---|---|
| **TOTAL SUP. ÚTIL (1):** | 68,20 m² | 88,13 m² |
| **TOTAL SUP. CONSTRUIDA (2):** | 98,80 m² | 118,73 m² |

**NOTA:**
**LA SUP. ÚTIL SEGÚN EL DECRETO 218/2005 SE DEFINE COMO LA SUPERFICIE DEL SUELO INTERIOR DE LA VIVIENDA Y EL 50% DE LOS ESPACIOS EXTERIORES PRIVATIVOS (LIMITÁNDOSE AL 10% DE LA SUP. ÚTIL INTERIOR).**

**(1) INCLUYE LA SUPERFICIE ÚTIL INTERIOR Y LA SUP. EXTERIOR DE LAS TERRAZAS PRIVATIVAS.**

**(2) INCLUYE LA SUP. CONSTRUIDA INTERIOR, LA SUP. EXTERIOR DE LAS TERRAZAS PRIVATIVAS, LA DE LAS TERRAZAS DE USO Y DISFRUTE Y LA PARTE PROPORCIONAL DE LOS ELEMENTOS COMUNES.**

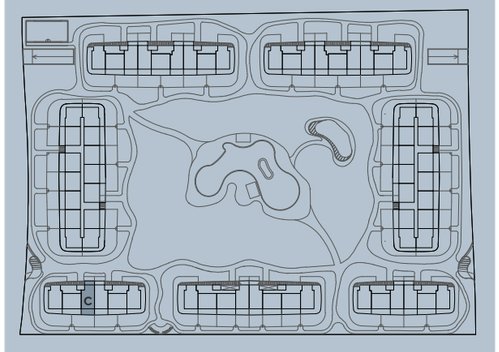


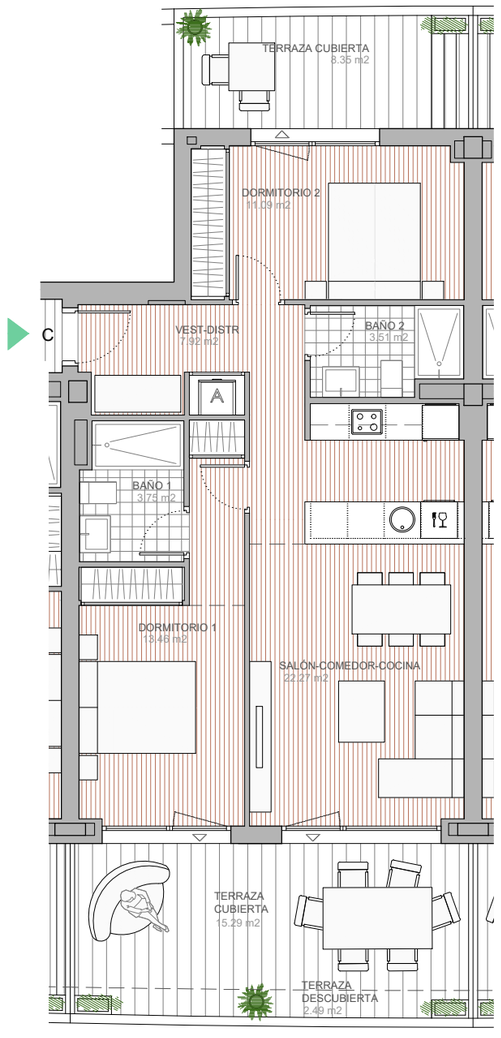


0 1 2 3 4 5

Escala Gráfica

AMENABAR SEA Costa Ballena

Hasta la redacción del proyecto técnico correspondiente, plano orientativo no vinculante ni contractual, pudiendo ser modificado por requerimientos técnicos o administrativos.