THE GARDEN MORALEJA

- AMENABAR -

P20-3A

4D

TOTAL CONSTRUIDA VIVIENDA*:	165,33 m²
CONSTRUIDA TERRAZA:	31,75 m²

*** Con tendedero y parte proporcional de elementos comunes.**

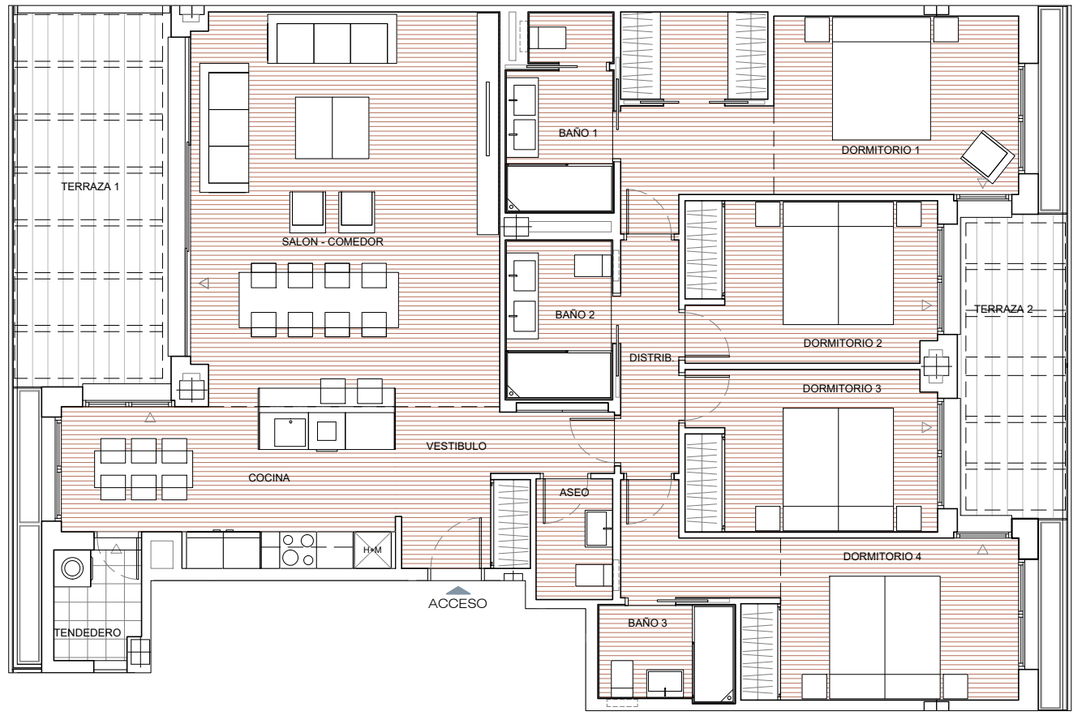

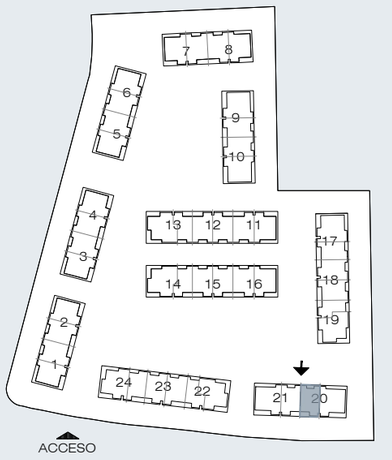

The Garden
· La Moraleja ·

Hasta la redacción del proyecto técnico correspondiente, plano orientativo no vinculante ni contractual, pudiendo ser modificado por reqerimientos técnicos o administrativos.