THE GARDEN MORALEJA
- AMENABAR -

P15-3A 4D

TOTAL CONSTRUIDA VIVIENDA*:	157,85 m²
CONSTRUIDA TERRAZA:	29,90 m²

*** Con tendedero y parte proporcional de elementos comunes.**

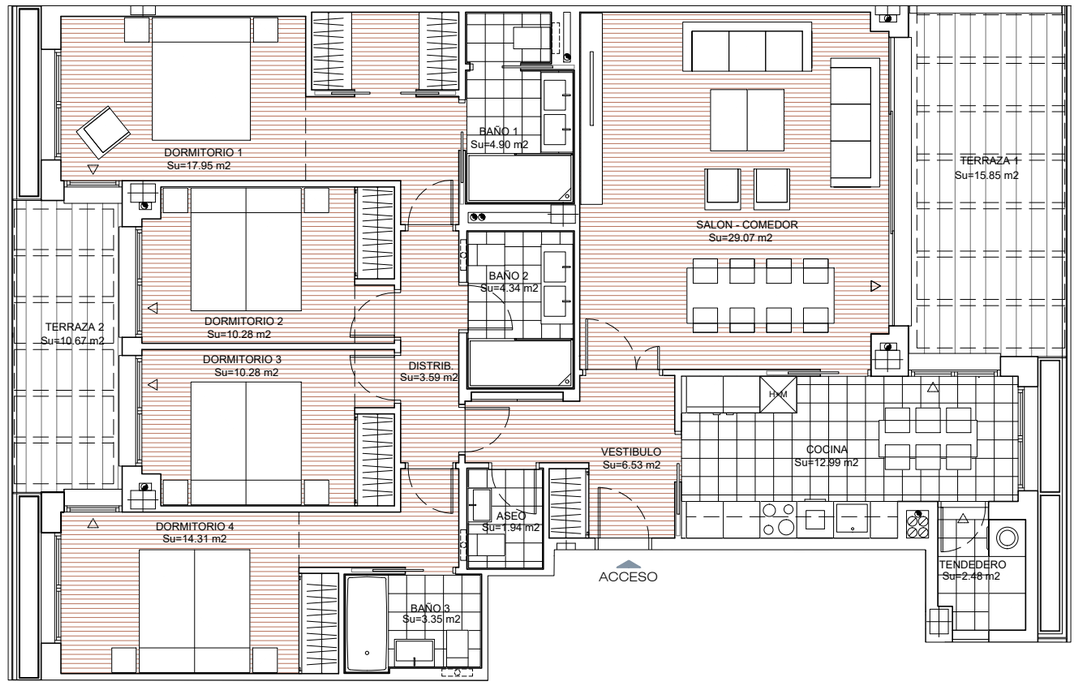

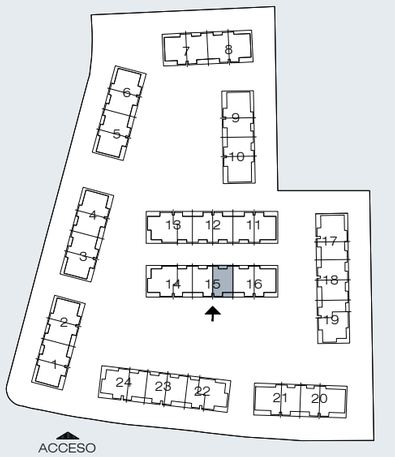

0 2 4 6
Escala Gráfica

The Garden
· La Moraleja ·

Hasta la redacción del proyecto técnico correspondiente, plano orientativo no vinculante ni contractual, pudiendo ser modificado por reqerimientos técnicos o administrativos.

THE GARDEN MORALEJA
- AMENABAR -

P15-3A 4D

TOTAL CONSTRUIDA VIVIENDA*:	157,85 m²
CONSTRUIDA TERRAZA:	29,90 m²

*** Con tendedero y parte proporcional de elementos comunes.**

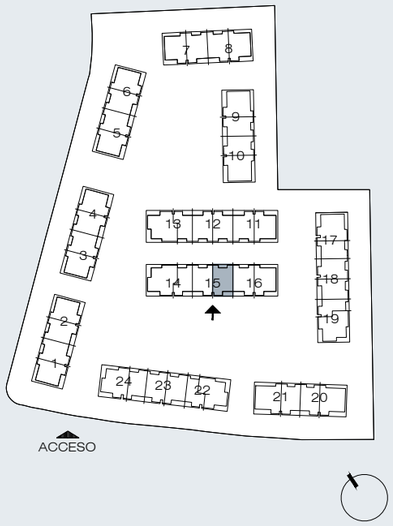

The Garden
· La Moraleja ·

Hasta la redacción del proyecto técnico correspondiente, plano orientativo no vinculante ni contractual, pudiendo ser modificado por reqerimientos técnicos o administrativos.