THE GARDEN MORALEJA
- AMENABAR -

P10-2B 4D

TOTAL CONSTRUIDA VIVIENDA*:	176,42 m²
CONSTRUIDA TERRAZA:	74,24 m²

*** Con tendedero y parte proporcional de elementos comunes.**

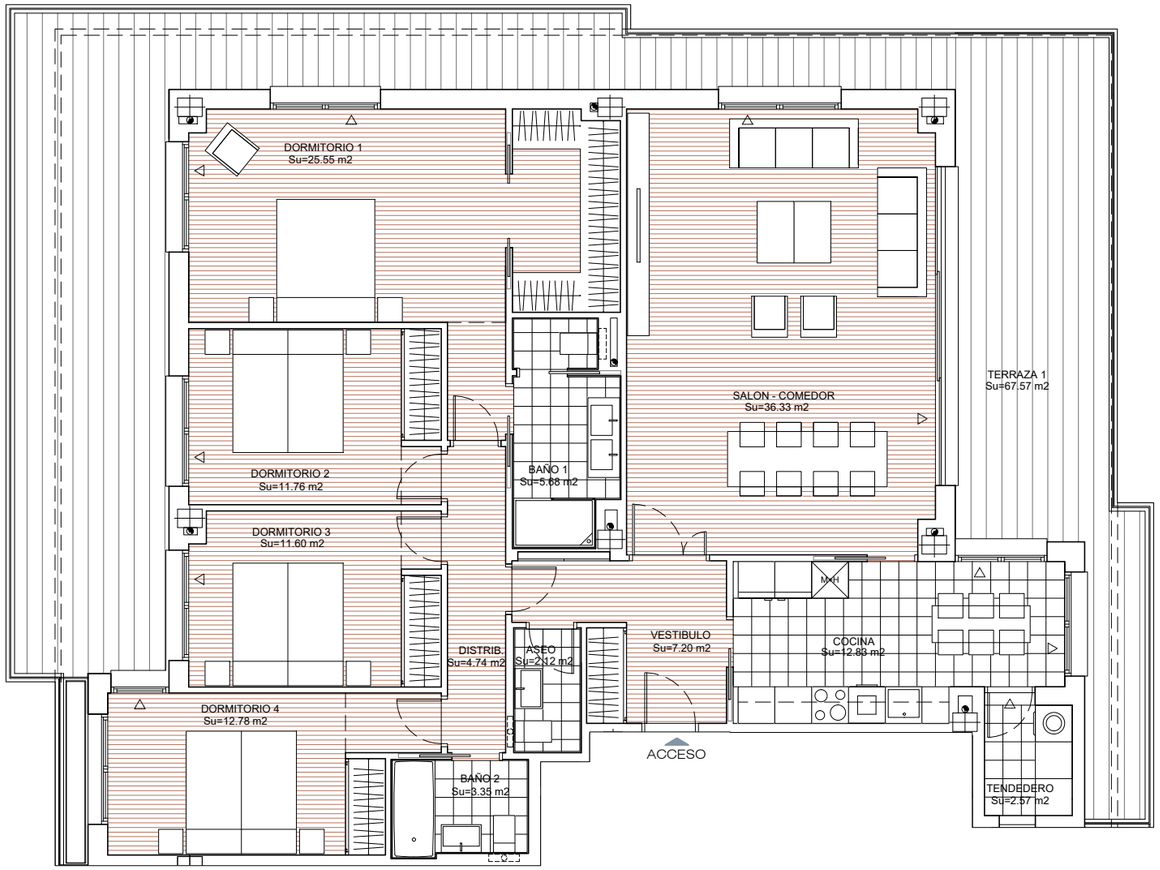

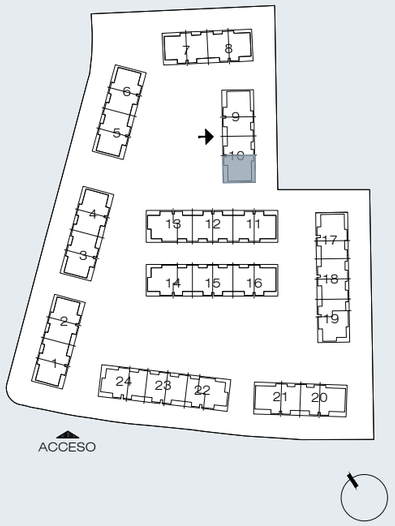

0 2 4 6
Escala Gráfica

The Garden
· La Moraleja ·

Hasta la redacción del proyecto técnico correspondiente, plano orientativo no vinculante ni contractual, pudiendo ser modificado por reqerimientos técnicos o administrativos.

THE GARDEN MORALEJA
- AMENABAR -

P10-2B 4D

TOTAL CONSTRUIDA VIVIENDA*:	176,42 m²
CONSTRUIDA TERRAZA:	74,24 m²

*** Con tendedero y parte proporcional de elementos comunes.**

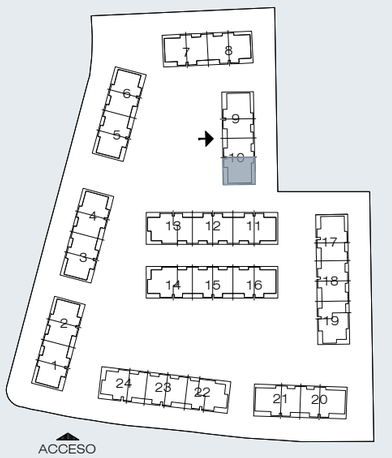

0 2 4 6
Escala Gráfica

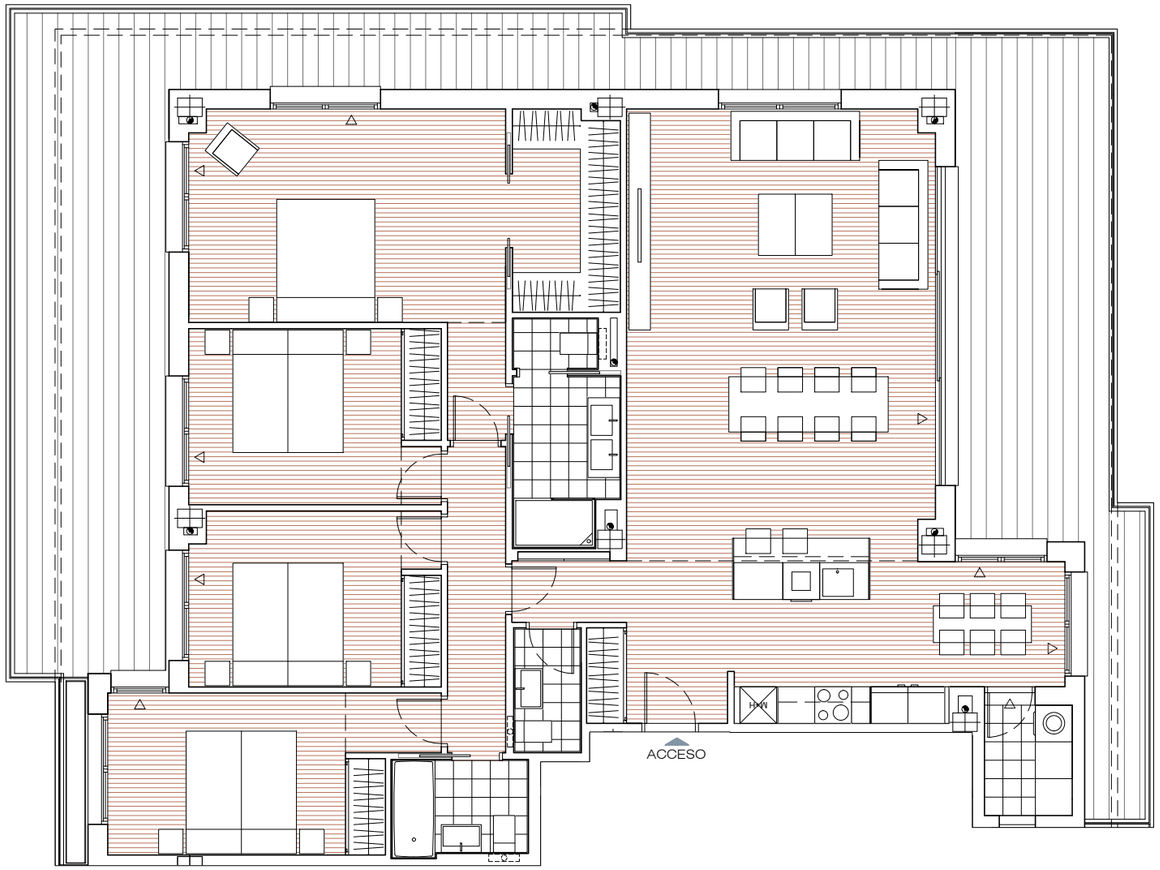

The Garden
· La Moraleja ·

Hasta la redacción del proyecto técnico correspondiente, plano orientativo no vinculante ni contractual, pudiendo ser modificado por reqerimientos técnicos o administrativos.